

### Byki

- 1 - Capital Partners
- 2 - Comarch
- 3 - Gant
- 4 - Krezus
- 5 - Lubawa

### Niedźwiedzie

- 1 - Energopol
- 2 - FAM
- 3 - Asseco Bussines Solutions
- 4 - Kogeneracja
- 5 - Koelner

### ... Świąteczko w tunelu ...

Tylko skończył się luty a pierwsze takty marca pokazały, że po czarnych korpusach pozostało niemiłe wspomnienie. Poniedziałkowa sesja zakończyła się utworzeniem słabej, wzrostowej świecy „ważki doji”. Dojdzie do jej neutralizacji po sforsowaniu 2288 pkt. Na tę chwilę jest to najbliższe, ale też bardzo istotne wsparcie. Oczywiście istotne dla krótkoterminowych inwestorów, zakładających koniec utworzenia klasycznej regularnej korekty abc. W takim wypadku naruszenie lub złamanie wspomnianego poziomu skomplikowałoby rozumienie obecnego układu i nakazało profilaktycznie pozostawać w znacznej części kapitału poza rynkiem. Sygnałem kupna staje się ruch wzrostowy ponad maksimum z ostatniej sesji lutego 2342 pkt. - w wersji spekulacyjnej, a zwłaszcza wybitie maksimum z 20 II - 2380 pkt. Jest to w tej chwili kluczowy opór. Przy okazji jest to jednocześnie szczyt utworzonego na wykresie tygodniowym „objęcia bessy”. Zgodnie z założeniem o falowości obecnego ruchu, dopuszczając na razie istnienie korekty, kurs nie powinien schodzić poniżej 2243 pkt., oraz nie głębiej niż do strefy 2207-2237 pkt. Po jego sforsowaniu należy oczekiwać kontynuacyjnego wzrostu do poziomu minimum 2430 pkt. Natomiast zgodnie z teorią - klasyczna elliotowska piątka można wynieść kurs do strefy 2447-2510 pkt. Ale to dopiero po pokonaniu wspomnianego oporu. Krótkoterminowe wskaźniki są nadal wyprzedane, stąd zwrot na rynku należy brać pod uwagę. Jednak myślenie o wzrostach powinno być poprzedzone zauważalną zmianą kolorystyki korpusów, w opozycji do lutowych czarnych. Najbliższe wsparcie to dalekie okno hossy z 17 I - 2185-2207 pkt. Kolejne liczne wsparcia to strefa 2090-2094 pkt., minimum z 11 I - 2119 pkt. Następne opory to lutowe maksimum 2401 pkt., minima z okresu 3-9 XI 2011 - strefa 2415-2423 pkt. Dzienny wskaźnik adx(14) - 19 pkt. od 9 II nieustająco opada. Oznacza to przebywanie w korekcie trendu wzrostowego. Jednocześnie poziom ten wskazuje na to, że przyszły tydzień, a nawet najbliższych kilka sesji powinno dla przyszłego trendu być kluczowymi. Średnie wykładnicze z 15 i 45 dni natomiast (2297-2325 pkt) tworzą „wirtualną” strefę walki popytu i podaży. Na wykresie tygodniowym po poprzednim „objęciu bessy” tym razem nie mająca znaczenia inwestycyjnego biała szpulka. Z dołu natomiast oś obrony byków aż do 2150 pkt. nieustająco jest utworzona wcześniej formacja „trzech białych żołnierzy”.

# BYKI I NIEDŹWIEDZIE – numer 10

## Tygodnik sytuacyjny

praca autorska – Jacek Borawski, 5 marca 2012

### Byki

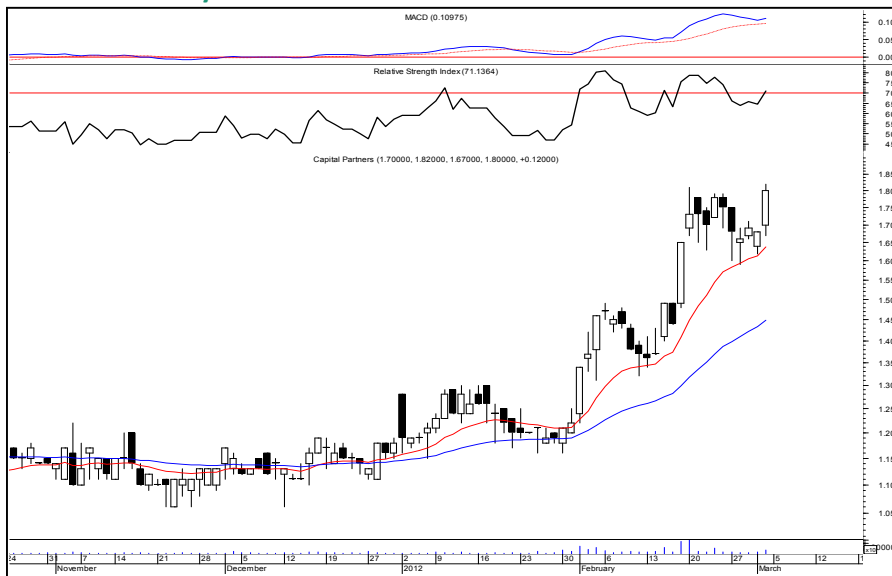

**Capital Partners**

**Kurs - 1,80 zł.**

Nowe ekstrema są sygnalizacją kontynuacji. Gdyby jednak nastąpiło zejście poniżej 1,62 zł. byk zostanie zamknięty. Podniesione ryzyko, ograniczona płynność.

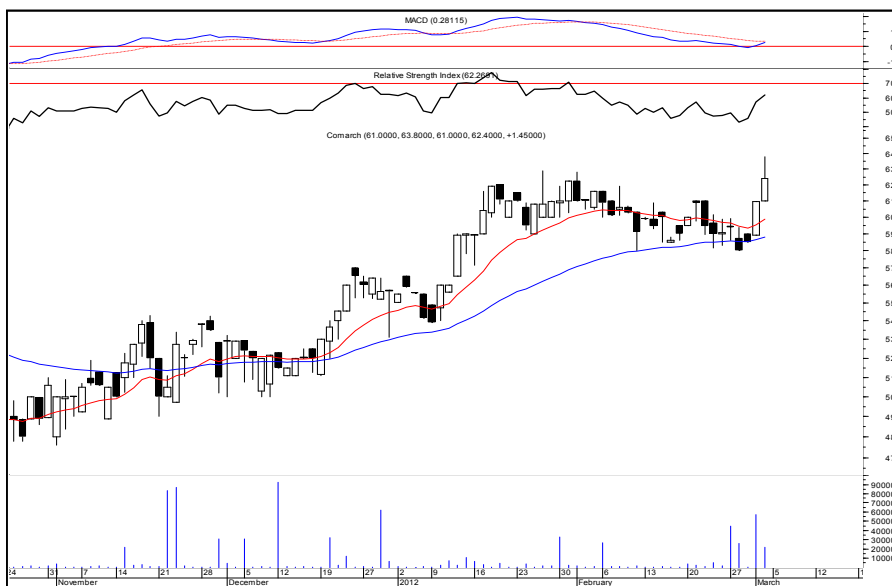

**Comarch**

**Kurs - 62,40 zł.**

Ostatnie sesje połączone z wyłamaniem styczniowego oporu sugerują koniec korekty i zapraszają do kontynuacji. Spadek kursu poniżej 58,00 zł. zneutralizuje byka.

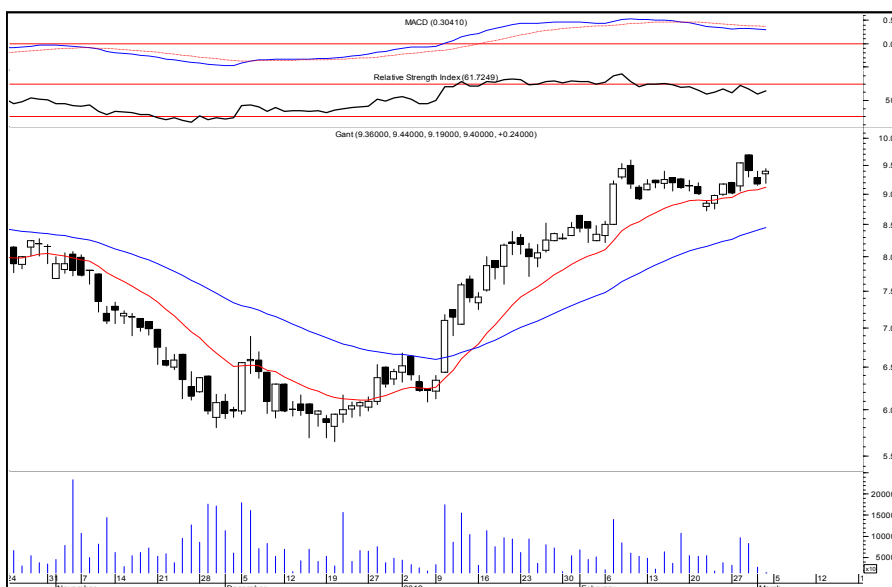

**Gant**

**Kurs - 9,40 zł.**

W środku tygodnia doszło do wyłamania oporów i cofnięcia. Do czasu pokonania dołem 8,72 wykres będzie wyglądał byczo. Po pokonaniu wspomnianego poziomu dołem zamknijemy byka.

# BYKI I NIEDŹWIEDZIE – numer 10

## Tygodnik sytuacyjny

praca autorska – Jacek Borawski, 5 marca 2012

### Byki



**Krezus**

**Kurs - 8,44 zł.**

Byki prą w górę, efektem czego stało się w piątek wyłamanie piątkowych szczytów. Ruch w dół poniżej 7,66 zł. przyniesie neutralizację naszego byka.

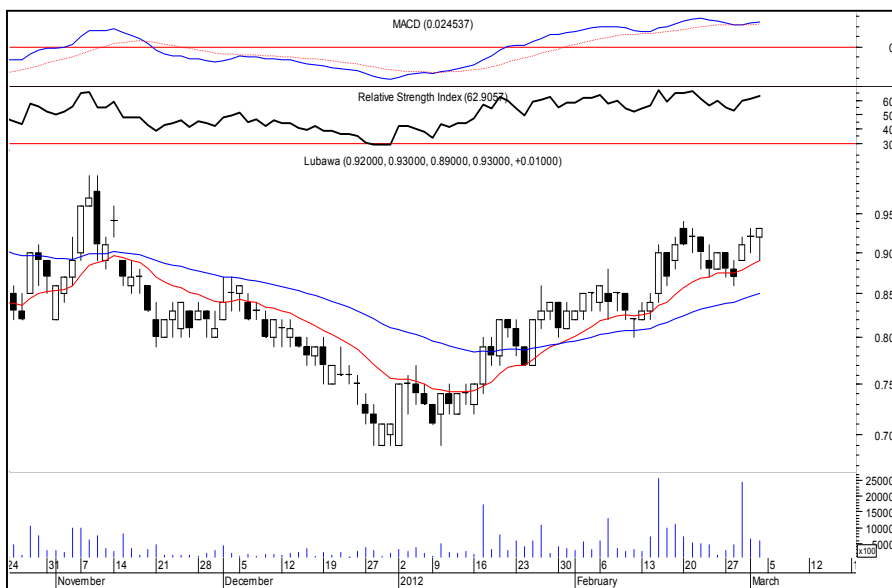

**Lubawa**

**Kurs - 0,93 zł.**

Środowe „rozstanie” na sporym wolumenie może przybliżyć mocno w czasie próby wyłamania lutowych oporów . Jednak sforsowanie dołem 0,86 zł. zamknie byka.

# BYKI I NIEDŹWIEDZIE – numer 10

## Tygodnik sytuacyjny

praca autorska – Jacek Borawski, 5 marca 2012

### Niedźwiedzie



**Energopol**

**Kurs - 6,01 zł.**

Marubozu , okno bessy i kolejne minima to sugestia , by trzymać się od takich walorów z daleka. Powrót ponad poziom 6,62 zł. zamknie niedźwiedzia.

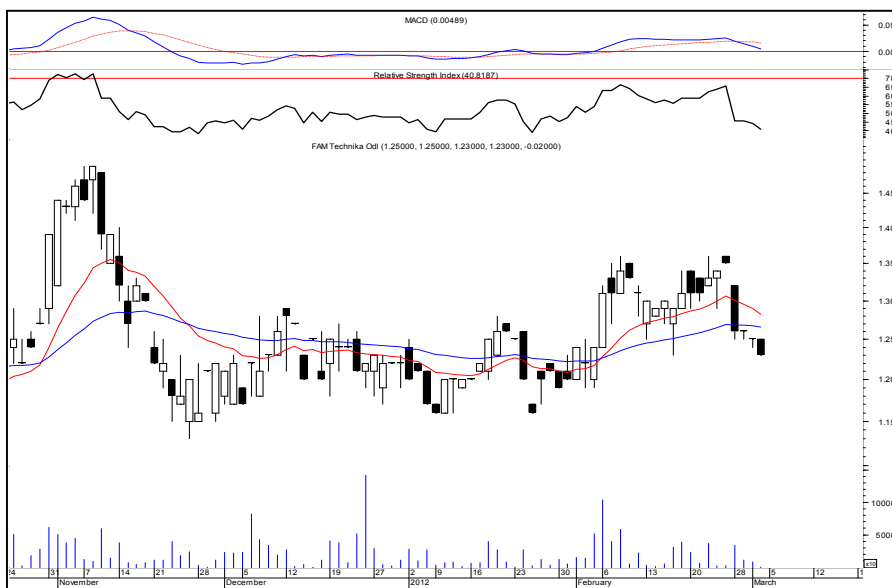

**FAM**

**Kurs - 1,23 zł.**

Byki odbiły się w drastyczny sposób od oporu 1,36 i podążają w dół. Może je uratować tylko powrót ponad wspomniany poziom, który zamknie niedźwiedzia.

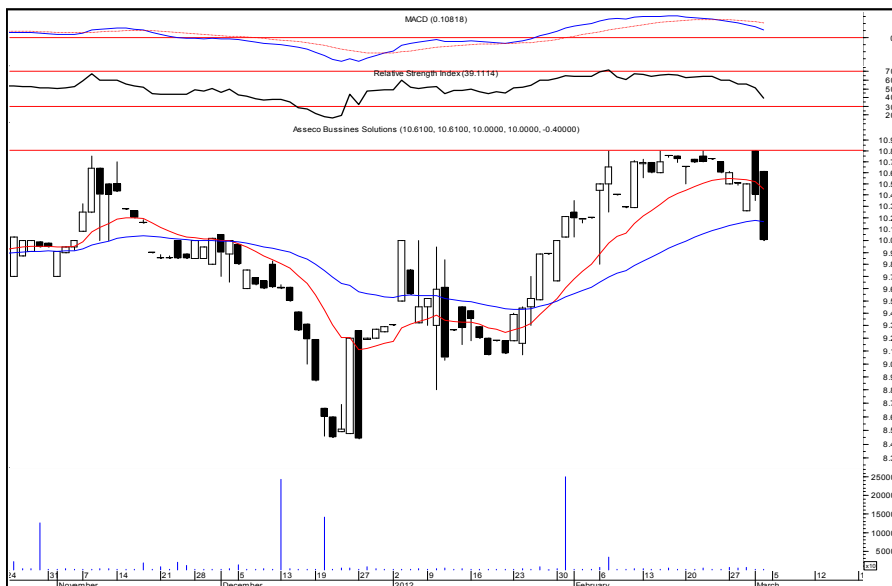

**Asseco BSolutions**

**Kurs - 10,00 zł.**

Odrzucenie oporu 10,80 zł. dwoma czarnymi korpusami sygnalizuje problem bykom i zaprasza do dalszej niżki kursu. Ruch ponad wspomniany poziom zamknie niedźwiedzia.

# BYKI I NIEDŹWIEDZIE – numer 10

## Tygodnik sytuacyjny

praca autorska – Jacek Borawski, 5 marca 2012

### Niedźwiedzie



**Kogeneracja**

**Kurs - 76,20 zł.**

Atak na okno bessy okazał się nieudany i byki tracą argumenty, kurs kształtuje nowe lokalne minima. Po sforsowaniu w górę poziomu 84,50 zamknijemy niedźwiedzia.



**Koelner**

**Kurs - 12,10 zł.**

Trzy kruki z ostatnich trzech sesji ostrzegają przed wejściem w poważniejszą korektę. Wzrost ponad 13,28 zneutralizuje niedźwiedzia.



### W portfelu byków:

Walog	Otw	Obecnie	Zysk/Strata (%)	Stop
Action	18,40	23,25	26,36	< 21,81
Gant	6,44	9,40	45,96	< 6,09
Kopex	21,00	23,10	10,00	< 22,81
Impexmetal	3,46	4,11	18,79	3,96
Netia	5,30	5,90	11,32	< 5,71
Krezus	6,70	8,44	25,97	< 7,66
Bogdanka	110,00	127,80	16,18	< 125,10
Amica	32,14	41,95	30,52	< 38,31
Polnord	14,88	17,90	20,30	< 17,00
Relpol	4,85	5,54	14,23	< 5,12
Lentex 2	4,36	5,00	14,68	< 4,81
MCI	4,45	5,11	14,83	< 4,56
Rafako	8,90	10,60	19,10	< 10,75
Asseco Poland	49,95	52,00	4,10	< 49,95
Graal	7,20	9,22	28,06	< 7,91
Coal Energy	26,45	26,15	-1,13	< 23,75
		<b>średnio</b>	<b>18,70</b>	
<b>z ub. tygodnia</b>				
Rovese	5,44	5,38	-1,10	< 5,15

# BYKI I NIEDŹWIEDZIE – numer 10

## Tygodnik sytuacyjny

praca autorska – Jacek Borawski, 5 marca 2012



Dom Maklerski  
Banku BPS

Spółka Akcyjna

Dom Maklerski Banku BPS SA  
ul. Płocka 11 /13 01-231 Warszawa,  
tel.: +48 22 53 95 555, fax.: +48 22 53 95 556  
[www.dmbps.pl](http://www.dmbps.pl)  
[dm@dmbps.pl](mailto:dm@dmbps.pl)

Biuro Analiz i Doradztwa Inwestycyjnego:

**Sobiesław Kozłowski**, MPW – instytucje finansowe, strategia  
[sobieslaw.kozlowski@dmbps.pl](mailto:sobieslaw.kozlowski@dmbps.pl)  
tel.: (22) 53 95 514

**Kamil Artyszuk** – deweloperzy, obligacje  
[kamil.artyszuk@dmbps.pl](mailto:kamil.artyszuk@dmbps.pl)  
tel.: (22) 53 95 535

**Łukasz Kopeć** – przemysł elektromaszynowy, górnictwo  
[lukasz.kopec@dmbps.pl](mailto:lukasz.kopec@dmbps.pl)  
tel.: (22) 53 95 527

**Marcin Stebakow**, MPW – handel, przemysł spożywczy  
[marcin.stebakow@dmbps.pl](mailto:marcin.stebakow@dmbps.pl)  
tel.: (22) 53 95 548

Analitycy techniczni:

**Mariusz Truchan**, MPW, Doradca Inwestycyjny  
[mariusz.truchan@dmbps.pl](mailto:mariusz.truchan@dmbps.pl)  
tel.: (58) 627 50 19

**Jacek Borawski**

Departament Operacji:

**Katarzyna Patora-Kopec**, MPW  
[katarzyna.patora-kopec@dmbps.pl](mailto:katarzyna.patora-kopec@dmbps.pl)  
tel.: (22) 53 95 520

**Bogdan Dzimira**, MPW  
[bogdan.dzimira@dmbps.pl](mailto:bogdan.dzimira@dmbps.pl)  
Tel.: (22) 53 95 523

**Grzegorz Kołcz**, MPW  
[grzegorz.kolcz@dmbps.pl](mailto:grzegorz.kolcz@dmbps.pl)  
Tel.: (22) 53 95 530

**Jan Woźniak**, MPW  
[jan.wozniak@dmbps.pl](mailto:jan.wozniak@dmbps.pl)  
tel.: (22) 53 95 536

**Artur Kobos**, MPW  
[artur.kobos@dmbps.pl](mailto:artur.kobos@dmbps.pl)  
Tel.: (22) 53 95 511

**Grzegorz Górski**, MPW  
[grzegorz.gorski@dmbps.pl](mailto:grzegorz.gorski@dmbps.pl)  
tel.: (22) 53 95 540

**Bartosz Szaniawski**  
[bartosz.szaniawski@dmbps.pl](mailto:bartosz.szaniawski@dmbps.pl)  
tel.: (22) 53 95 547

**Bartosz Walczak**  
[bartosz.walczak@dmbps.pl](mailto:bartosz.walczak@dmbps.pl)  
tel.: (22) 53 95 559

Wyjaśnienia dotyczące stosowanej terminologii fachowej i wskaźników:

**MACD** (*Moving Average Convergence / Divergence*) – wskaźnik badający zbieżność i rozbieżność średnich ruchomych; jest różnicą wartości długoterminowej i krótkoterminowej średniej wykładniczej; wykorzystywany do badania sygnałów kupna i sprzedaży akcji

**RSI** (*Relative Strength Index*) – wskaźnik siły względnej; oscylator określający siłę trendu

**STS** (*Stochastic Oscillator*) – oscylator stochastyczny; wskaźnik momentum używany do porównania cen zamknięcia do zakresu cen w danym okresie

*Opracowanie wyraża wiedzę oraz poglądy jego autorów według stanu na dzień sporządzenia niniejszego opracowania.*

*Materiał został sporządzony z zachowaniem należytej staranności i rzetelności przy zachowaniu zasad metodologicznej poprawności na podstawie ogólnodostępnych informacji, w dniu publikacji opracowania, pozyskanych ze źródeł wiarygodnych dla Domu Maklerskiego Banku BPS S.A. Dom Maklerski Banku BPS S.A. nie gwarantuje ich kompletności i dokładności.*

*Organem sprawującym nadzór nad działalnością Domu Maklerskiego Banku BPS S.A. jest Komisja Nadzoru Finansowego z siedzibą w Warszawie, przy Placu Powstańców Warszawy 1. Informacje zawarte w niniejszym raporcie nie stanowią rekomendacji w rozumieniu Rozporządzenia Ministra Finansów z 19 października 2005 roku w sprawie informacji stanowiących rekomendacje dotyczące instrumentów finansowych, ich emitentów lub wystawców (Dz. U. z 19 października 2005 r. Nr 206, poz. 1715).*

*DM Banku BPS SA nie ponosi odpowiedzialności za decyzje inwestycyjne podjęte na podstawie niniejszego opracowania ani za szkody poniesione w wyniku tych decyzji inwestycyjnych. Powielanie bądź publikowanie w jakiegokolwiek formie niniejszego opracowania, lub jego części, oraz zwartych w nim zaleceń, oraz wykorzystywanie materiału do własnych opracowań celem publikacji, bez pisemnej zgody DM Banku BPS S.A. jest zabronione. Niniejsze opracowanie stanowi publikację handlową i jest prawnie chronione zgodnie z Ustawą z 4 lutego 1994 r. o prawie autorskim i prawach pokrewnych (Dz. U. 1994 nr 24 poz. 83 z późn. zm.).*

*Jest prawdopodobne, iż DM Banku BPS S.A. świadczył, świadczy lub będzie świadczył usługi na rzecz przedsiębiorców i innych podmiotów wymienionych w niniejszym opracowaniu.*

*DM Banku BPS S.A., jego akcjonariusze i pracownicy mogą posiadać długie lub krótkie pozycje w akcjach emitentów lub innych instrumentach finansowych powiązanych z akcjami emitentów wymienionych w opracowaniu.*

*DM Banku BPS S.A. pełni funkcję animatora emitenta dla następujących spółek: Alterco, B3System, EMC Instytut Medyczny, Gant, Hygienika i Remak.*

*DM Banku BPS S.A. pełni funkcję animatora rynku dla następujących spółek: Alterco, B3System, EMC Instytut Medyczny, Gant, KGHM, Pekao, Polnord, Remak*